

Virkesorder

Gör en egen virkesorder från vo-mall

Syfte

Syftet med denna snabbguide är att visa hur Du enkelt skapar en virkesorder utifrån en mall. Guiden innehåller följande steg:

1. Registrera mall
2. Öppna mall
3. Ändra leverantörsidentitet
4. Klarmarkering av de rader som skall användas
5. Visa vilken transportinformation och allmänna uppgifter som kan behövas.
6. Utskrift av transportorder och möjligheten att spara dem lokalt på datorn för att bifogas till e-post.

Registrera en mall

Du lägger in din mall via Redigera / Inställningar. Bakom varje mall finns en komplett virkesorder som finns i systemet sedan tidigare.

Virkesorder	Kommentar
80025218	mall Lekvattnet 2008
77527127	Mall Korsnäs
78181852	Vida Energi
79055095	MALL
78826314	Bertil Norske

Virkesordermenyn

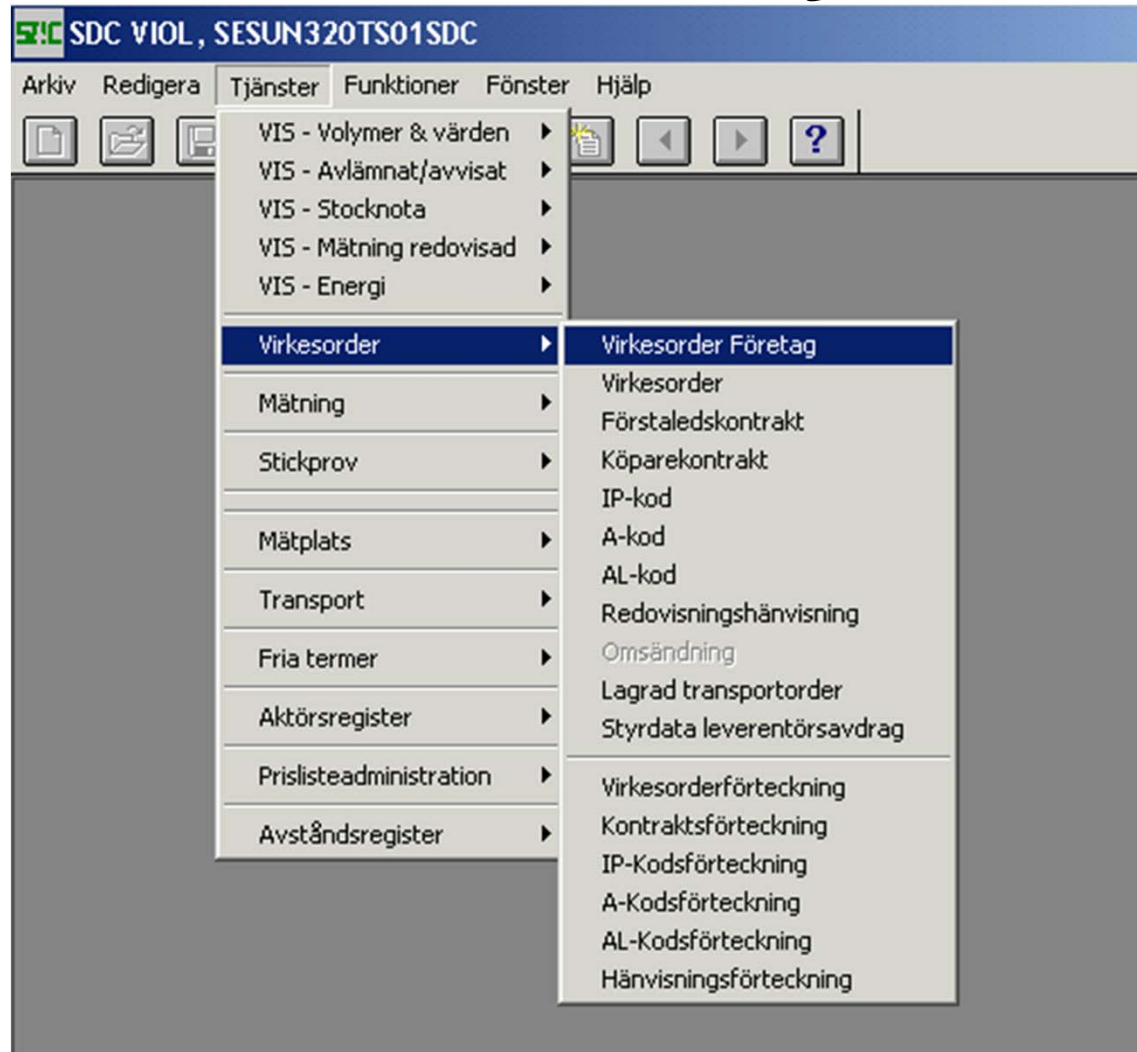

Virkesorder Företag innehåller både virkesorder och förstaledskontrakt.

Hämta mall/fråga

Nr	Kommentar
79047262	Lekvaltnet
79280064	Bror Skog

The dialog box also includes buttons for 'OK', 'Avbryt', and 'Hjälp'. The background window shows various fields for contract information, including 'Virkesorder', 'Kontraktensnr', 'Säljare', 'Intr2/lev', 'OrgNr', 'TeleNr', 'Öppen säljare', 'Aktör Uppd.', 'Bokf.år', 'Sälj / Köp', 'Ursprung', 'Uppdrag', 'LKF', 'Kontrdatum', 'Kontraktansv.', 'Status', and 'ÄndrDatum'.

Tänk på att en mall inte
alltid överensstämmer med
verkligheten. Se till att granska
den noga!!

Förstaledskontrakt - nummer

SDC VIOL, SESUN320TS01SDC - [Virkesorder För...

Arkiv Redigera Tjänster Funktioner Fönster Hjälp

Virkesorder: [] MALL Generat...

Förstaledskontrakt

Kontraktsnr: 0008111001 MALL

Säljare: 08885 00000 INGE LÖV

Intr2/lev: 000811 HYGGET

OrgNr: []

TeleNr: [] 11111 SKOGSKÖPING

Öppen säljare: Kontraktperiod

Aktör Uppd.: - Fr o m: 20100101

Bokf.år: 2010 2010 - T o m: 20101231

Sälj / Köp: []

Ursprung: 1 Egen skog Kontrdatum: 20100201

Uppdrag: 0 Kontraktansv: 08885 00000

LKF: 228101 SUNDSVALLS GUSTAV ADOLF

Kontraktetsnummer i led 1 måste anges och vara specifikt. Använd förslagsvis leverantörsnumret med ett extra löpnummer, t ex 0008111001.

Senast använda kontraktetsnummer kan kontrolleras under Tjänster/Virkesorder/Kontraktförteckning.

SDC VIOL, SESUN320TS01SDC - [Kontraktförteckning 1]

Arkiv Redigera Tjänster Funktioner Fönster Hjälp

Uryal

Säljare: 08885-000811, Köpare: 08885, Ursprung: 1 Egen skog, Datum: Giltighetstid fr o m 20100101 t o

	KontraktsNr	HKodS	IntNrS	IntNrS2	HKodK	IntNrK	Beskrivning
1	0008111001	08885	00000	000811	08885	00000	MALL
2	08885 000811 10	08885	00000	000811	08885	00000	INGE LÖV

Leverantörsidentitet- uppdatera eller hämta

SDC VIOL, SESUN320TS02SDC

Arkiv Redigera Tjänster Funktioner Fönster Hjäl

Virkesorder: [] Generation: []

Förstaledskontrakt | Transportinformation | Mätinformation

Kontraktssnr: [] KontrGe

Säljare: 08885 10000 [] Köpare:

Intrnr2/lev: [] Interntr

OrgNr: [] OrgNr:

TeleNr: [] TeleNr:

Öppen säljare: Kontraktssperiod

Aktör Uppd.: - Fr o m: 20070801 Följdrutir

Bokf. år: 2008 2008 - T o m: 20080731 - Köpare

Sälj / Köp: 2008 2008

Ursprung: 3 LevVirke [] Kontrdatum: 20070913 Valuta:

Uppdrag: 1 [] Kontraktansv: 08885 10000 Signatur

LKF: 228104 ALNÖ Status:

Radn	SSTE	Kvant	*Msl	PLista	LevÅr	Peri	PKod	PrisÅr	I
1									

Ange gatuadress för säljare

Leverantörsidentitet kan skapas på två sätt, antingen genom att uppdatera i leverantörsregistret eller genom att hämta informationen från detsamma.

För att uppdatera i registret skall boken i Aktör Uppd: vara ikryssad och övrig inringad information ifylld. Samt HKodS och HKodK.

Ställ markören i ett fält. Längst ned på sidan visas vilken information som skall fyllas i det fältet.

Leverantörsidentitet- uppdatera eller hämta

SDC VIOL, SESUN320TS02SDC

Arkiv Redigera Tjänster Funktioner Fönster Hjäl

Virkesorder Företag 1

Virkesorder: [] Generation: []

Förstaledskontrakt | Transportinformation

Kontraktssnr: [] KontrGen: []

Säljare: 08885 10000 Köpare: []

Intr2/lev: 400775 Interntr 2: []

OrgNr: [] OrgNr: []

TeleNr: [] TeleNr: []

Öppen säljare: Kontraktspäriod

Aktör Uppd.: - Fr o m: 20090101 - Köpare: []

Bokf.år: [] - T o m: 20091231

Sälj / Köp: []

Ursprung: 3 LevVirke Kontrdatum: 20090217 Valuta: []

Uppdrag: 1 Kontraktansv: 08885 10000 Signatur: []

LKF: 228104 ALNÖ Status: []

Radn	SSTE	Kvant	*Msl	PLista	LevÅr	Peri	PKod	PrisÅr	Pris
------	------	-------	------	--------	-------	------	------	--------	------

Ange gatuadress för säljare

För att hämta leverantörsidentitet måste huvudkod, internnummer, leverantörsnummer samt ursprung och uppdrag stämma med tidigare inlagd leverantör.

Kontraktssnummer måste anges och vara specifikt. Huvudkod och leverantörsnummer med ett extra löpnummer kan vara lämpligt.

Klarmarkering av rader/sortiment

*Status	Radn	SSTE	SÅG	v	v	*TFtag	IntNr	Vir
Vilande	00					89885		TRA
	01	0110	SÅG	00				
Klar	02	0120	SÅG	0				
	03	1000	MA					

A context menu titled "Välj status" is open over the table, showing three options: "Klar", "Makulerad", and "Vilande". The "Klar" option is highlighted. A dashed orange box highlights the "Klar" status in the table and the "Välj status" menu.

Se till att de rader som skall användas är klarmarkerade. Det som står på rad 00 gäller alla rader förutom de ifyllda. En makulerad rad går aldrig att klarmarkera igen.

För att ändra status dubbelklicka i rutan och välj rätt status.

Transportinformation

Förstaledskontrakt			Transportinformation			Mätinformation			Affärsledskedja			
*Status	Radn	SSTE	Frånbegrepp	IP-Kod	Bef	*Befraktare	Befraktare klartext	BefKoder	Läge	*PKodT	ViaPunkt	TrpKm
	00		X		2							
	01	0110				73202-00000	SÅGVERKET					
	02	0120				73202-00000	SÅGVERKET					
	03	1000				73210-00000	MASSABRUKET					

Frånbegrepp rad 02

Frånbegrepp för sortimentsrad:

*Typ	Begrepp	Klartext
3	240401	VINDELN

OK
Avbryt
Hjälp

Läge	Lägesrad klartext	Kartblad	Syd-Nord	Väst-Öst	Vägstandard	*Oml	*Snö	Stickv.
1								
2								
3								
4								
5								

Frånbegrepp, läge och transportkilometer är den transportinformation som ibland behöver ändras. Dubbelklicka på den grå rutan för att få upp popup-fönstren.

Allmänna uppgifter

Virkesorder Företag 2

Virkesorder: MALL Generation: Virkesorderansvarig: 08885 10000

Förstaledskontrakt Transportinformation Mätinformation Affärsledskedja **Allmänt**

Kontraktssnr: 123456789

HKodS: 08885

HKodK: 08885

Orderdatum: 20070706

Klarkortdatum:

Levkod:

FriText:

Kontaktperson: PER GRAN

Telefonnr: Mobil: 0701234567

Uppgifter från Förstaledskontrakt

Ursprung: 3

Uppdrag: 0

Entreprenör

Signatur: NN

Anv ID: SDCFRGU Senaste status: ÄndrDatum: 2007-02-06 08:18

Fyll i kontaktperson och telefonnummer.

Spara virkesordern

SDC VIOL, SESUN320TS02SDC

Arkiv Redigera Tjänster Funktioner Fönster Hjälp

Virkesorder Företag 2

Virkesorder: 79280064 SKOGSVIRKET Generation: Virke

Förstaledskontrakt Transportinformation Mätinformation

Kontraktsnr: 123456789

HKodS: 08885

HKodK: 08885

Orderdatum: 20070706

Klarkortdatum:

Levkod:

Uppgifter från Förstale

Ursprung: 3

Uppdrag: 0

Virkesordernumret är en kvittens på att en ny, unik virkesorder har skapats.

Transportorder - utskrift

Virkesorder Företag 1

Virkesorder: 79280064 FREDRIK GUNNARSSON Generation: 00 Virkesorderansvarig: 08885 10000

Förstaledskontrakt **Transportinformation** Mätinformation Affärsledskedja Allmänt

*Status

Val av transportorderutskrift

Välj

Mottagare

SSTE

VMF

Klarmarkerade rader

Rad

00
01
02
03

Anteckningar:

Transportföretag

Hkod:

Intr:

OK

Avbryt

Hjälp

Transportör

Transportörsnummer:

Spara transportorder

Ja

Nej

Tillägg/Avdrag

Transportorder

Välklapp

Läge

1

2

3

4

5

Snö

Stick

Utskriften kan redigeras efter önskemål.

Transportorder – inställningar för att kunna skicka transportorder som e-mail.

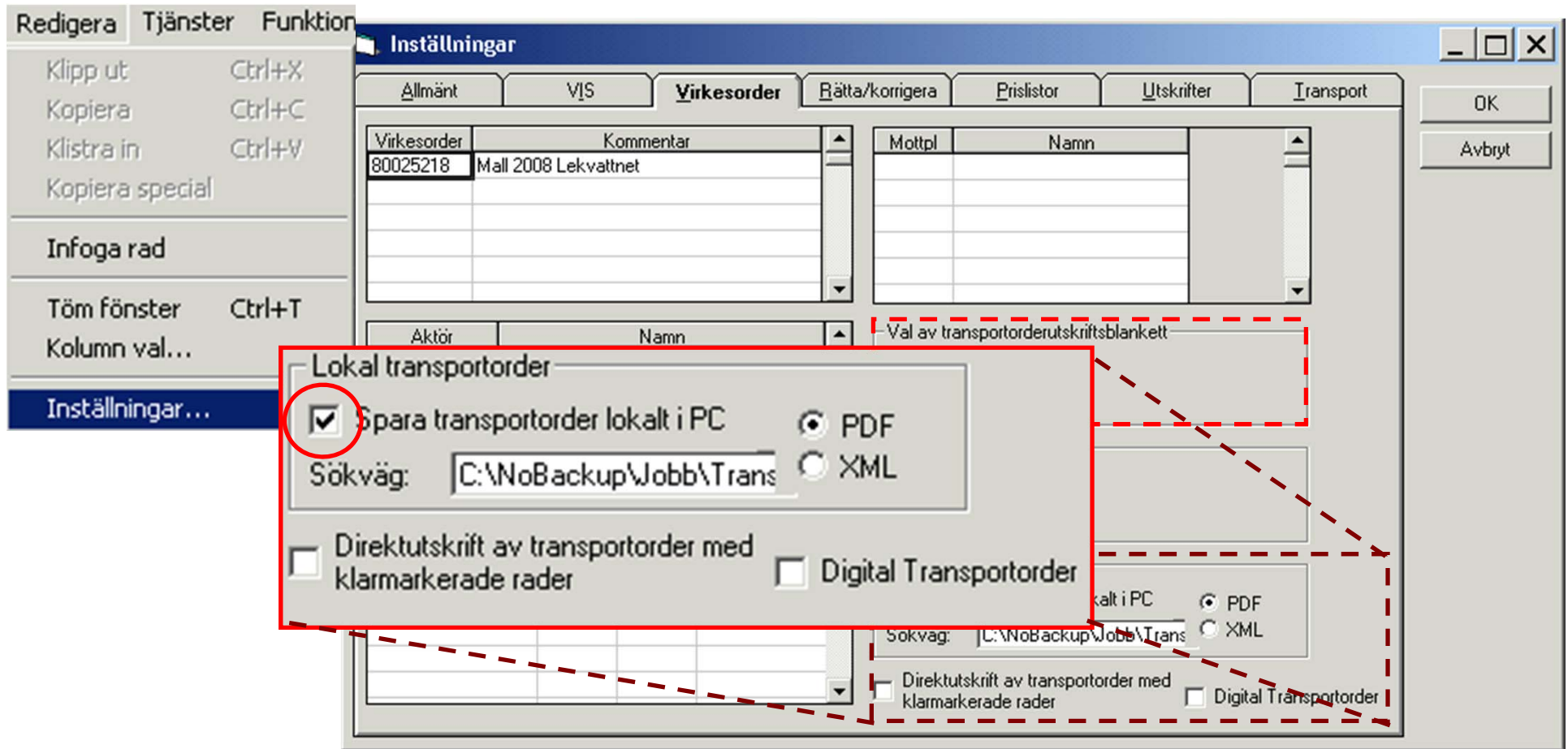

Se till att ha rätt område valt för din utskrift, röd ruta.

För att spara transportordern i din dator, skapa en mapp på din hårddisk och skriv en sökväg som i exemplet ovan.

Skicka transportorder

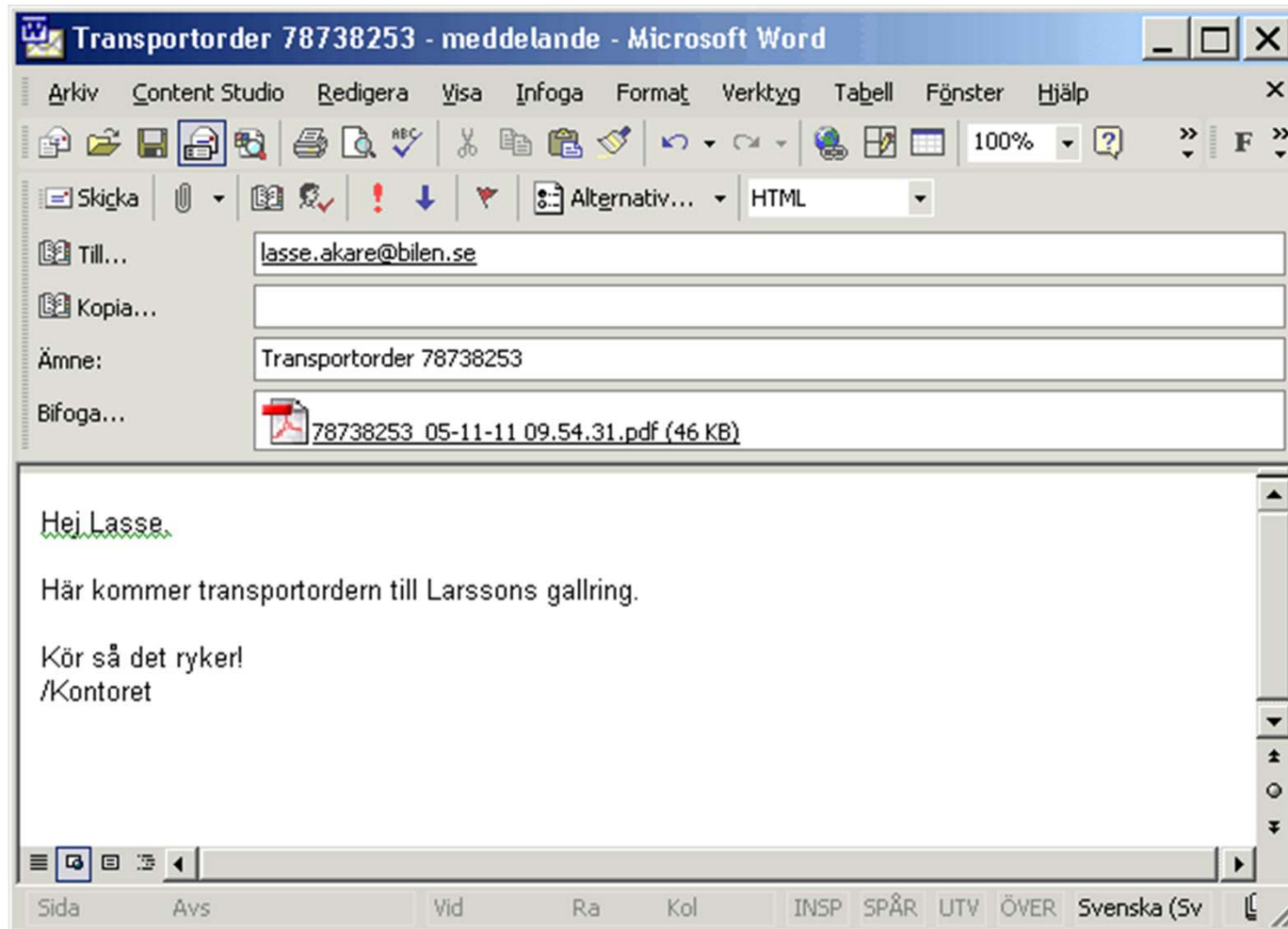

Sparade transportorder går att skicka med e-post.

Virkesorderförteckning, urval

Du kan lista dina virkesorder i Virkesorderförteckning. Gör urval på din egen huvudkod.

Virkesorderförteckning, resultat

	Virkesorder	Gen	Beskrivning	Status	Kontraktsnr	IntNr2S	Senast ändrad
1	81514816	12	UTBILDNING NYA MÅTPLATS		777879 01	777879	20100830
2	81516746	01	KONTRAKTSPRIS		KONTRAKTSPRIS		20100805

I förteckningen ser du nytta av en bra klartext.

OBS - kanske behöver du backa datum fr o m i ditt urval?

LYCKA TILL !

Information och handböcker

Mer information finns på VIOLWEB/Handböcker:

1. Kodbok VIOL
2. VIOL-Virkesorder
 - Allmänna funktioner
 - Skapa kontrakt och virkesorder
 - Fältbeskrivningar
 - Mm

Kontakta SDC kundtjänst om Du har frågor och funderingar!

kundtjanst@sdc.se eller 060 - 168700